



## ENTE PARCO NAZIONALE DOLOMITI BELLUNESI

[www.dolomitipark.it](http://www.dolomitipark.it) [info@dolomitipark.it](mailto:info@dolomitipark.it)

Piazzale Zancanaro, 1 32032 Feltre BL - Italia  
tel. +39 0439 3328 fax +39 0439 332999  
c.f. 91005860258 p.iva 00846670255



*Ministero dell'Ambiente  
e della Tutela del Territorio  
e del Mare*

PROTOCOLLO PNDB

NUM. 0004338

DEL 05/09/2018

Ai Dirigenti Scolastici  
delle Scuole della Provincia di Belluno  
LORO SEDI

**Oggetto: "A scuola nel Parco" - finanziamenti del Parco Nazionale Dolomiti Bellunesi alle Scuole per svolgere attività di educazione ambientale nell'area protetta – A. S. 2018-2019**

Il Parco Nazionale Dolomiti Bellunesi propone da anni un articolato programma di **educazione ambientale** destinato alle scuole del territorio.

Grazie anche alla passione e all'entusiasmo di molti insegnanti le attività coinvolgono, annualmente, migliaia di ragazzi, in massima parte provenienti da scuole della provincia di Belluno.

In considerazione dell'importanza educativa e del successo dell'iniziativa abbiamo deciso di stanziare, anche per il nuovo anno scolastico, fondi a favore delle scuole che intendono aderire al programma.

Gli interventi sono articolati e diversificati in funzione dei destinatari: sono previste lezioni in classe, uscite nel Parco e laboratori. Vi è la possibilità di fare la sola uscita nell'area protetta, il solo laboratorio in classe o, in alternativa, scegliere programmi di più giorni, con pernottamenti nel Parco.

I programmi sono destinati alle scuole di ogni ordine e grado e sono curati dalle guide della Società Cooperativa Mazarol.

**Le scuole che aderiscono ai programmi di educazione ambientale beneficiano di un contributo che è pari al 60% del costo per le scuole dei 15 Comuni del Parco** (Belluno, Cesiomaggiore, Feltre, Gosaldo, La Valle Agordina, Longarone, Pedavena, Ponte nelle Alpi, Rivamonte Agordino, San Gregorio nelle Alpi, Santa Giustina, Sedico, Sospirolo, Sovramonte, Val di Zoldo) e al **50% del costo per tutte le altre Scuole**. Nel caso si scelga il solo laboratorio in classe, senza uscite sul territorio, **il contributo è pari al 20% solo per le scuole dei 15 Comuni del Parco**.

In allegato si inoltrano l'elenco delle proposte didattiche e il modulo di adesione. Il programma completo è scaricabile dal sito del Parco all'indirizzo: [www.dolomitipark.it](http://www.dolomitipark.it).

Oltre al programma "A scuola nel Parco" vi è anche un'altra importante offerta didattica legata al Parco Nazionale: il **Museo naturalistico Dolomiti Bellunesi**, in piazza Piloni a Belluno, dedicato alla flora e alla vegetazione del Parco, dotato di allestimenti multimediali per illustrare a scolari e studenti la straordinaria ricchezza botanica dei nostri territori.

Il valore scientifico si realizza soprattutto nelle collezioni botaniche presenti, il Museo infatti custodisce l'erbario del professor Cesare Lasen e gli erbari "storici" di Francesco Sandi (della prima metà dell'Ottocento) e di Francesco Caldart (della metà del secolo scorso).

Il Museo offre gratuitamente alle scolaresche moduli didattici, della durata di 45', curati da un tecnico del Parco, che illustra a scolari e studenti i contenuti del Museo; guida i ragazzi alla scoperta dei fiori e dei boschi presenti nel Parco; spiega perché nascono gli erbari e in che modo allestirne uno personale.

Per partecipare è obbligatoria la prenotazione alla segreteria dell'Ente Parco chiamando il numero 0439.3328 o inviando una mail a [info@dolomitipark.it](mailto:info@dolomitipark.it).

Con la presente chiedo, come negli anni scorsi, la Sua cortese collaborazione per diffondere, presso gli insegnanti della Sua scuola, queste informazioni.

Mi auguro che queste iniziative possano consolidare la costruttiva collaborazione avviata negli anni scorsi tra il Parco e le Istituzioni scolastiche, per diffondere tra i giovani la cultura della tutela ambientale.

Le auguro buon lavoro per l'avvio di questo nuovo anno scolastico e colgo l'occasione per porgere distinti saluti.

IL VICEPRESIDENTE  
Franco Zaetta

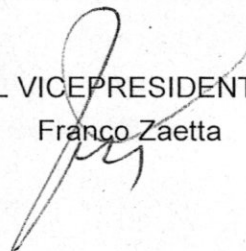

Allegati: pdf "A scuola nel Parco" A.S. 2018-2019  
pdf modulo di adesione

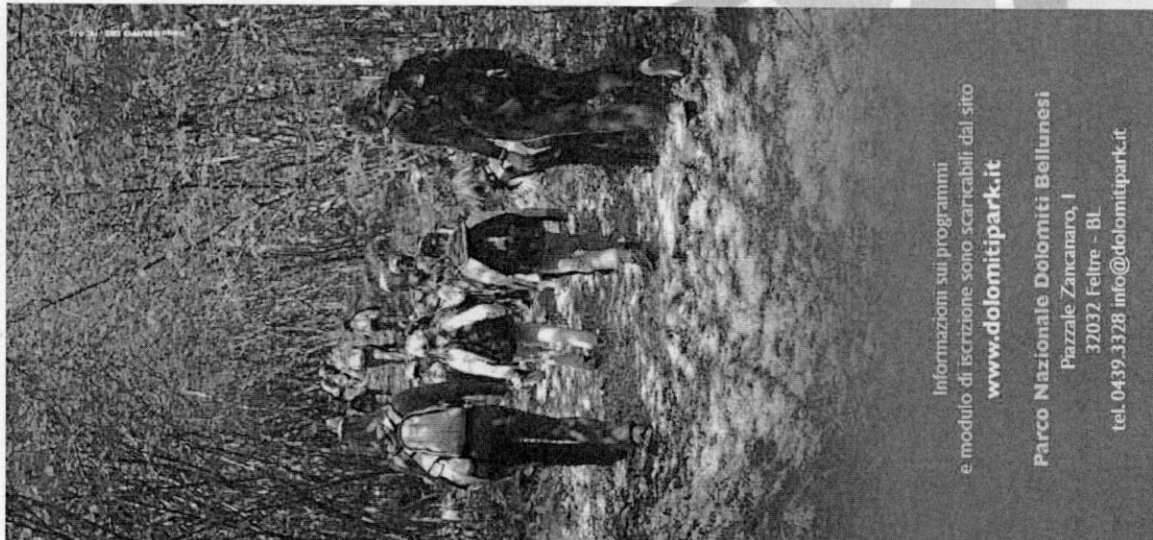

Informazioni sui programmi  
e modulo di iscrizione sono scaricabili dal sito  
[www.dolomitipark.it](http://www.dolomitipark.it)

**Parco Nazionale Dolomiti Bellunesi**  
Piazzale Zancanaro, 1  
32032 Feltrè - BL  
tel. 0439.3328 [info@dolomitipark.it](mailto:info@dolomitipark.it)

## Attività proposte e costi

Attività	Costo a carico delle scuole dei 15 Comuni del Parco	Costo a carico delle altre scuole
Escursione di mezza giornata (2-5 ore) Costo totale € 160	€ 64	€ 80
Escursione di una giornata (6-8 ore) Costo totale € 220	€ 88	€ 110
Escursione di mezza giornata + laboratorio Costo totale € 280	€ 112	€ 140
Escursione di una giornata + laboratorio Costo totale € 360	€ 144	€ 180
Lezione in classe + escursione di mezza giornata + laboratorio Costo totale € 370	€ 148	€ 185
Lezione in classe + escursione di una giornata + laboratorio Costo totale € 430	€ 172	€ 215
Soggiorno verde € 170/giorno (escluse spese di vitto e alloggio)	€ 68/giorno	€ 85/giorno
Lezione o laboratorio in classe (2 ore) Costo totale € 100	€ 80	€ 100

I costi indicati sono esenti IVA e includono:  
l'accompagnamento,  
le attività di animazione e di didattica  
delle Guide e il loro rimborso spese,  
il servizio di segreteria,  
l'assicurazione RCT per tutti i partecipanti,  
il materiale didattico messo a disposizione  
durante le attività.  
Le scuole pagheranno direttamente  
la Cooperativa Mazaroli.

## A scuola nel Parco

**Percorsi di Educazione ambientale per le scuole**

**Anno Scolastico 2018-2019**



**DOLOMITI BELLUNESI**  
PARCO NAZIONALE

F. DE F. G. M. G. R.

**Il Parco Nazionale Dolomiti Bellunesi**  
Il Parco protegge trentadue ettari di natura, a due passi dalla pianura veneta.

Qui vivono oltre 1.700 specie di piante; camosci e cervi, marmotte e aquile, gatti selvatici e permici bianchi. Recentemente sono ricomparsi orso, lince e lupo.

Ricche sono le testimonianze dell'antica presenza umana: dagli insediamenti preistorici alle muraie di rame di Valle Imperina, che rifornirono per secoli la Repubblica di Venezia.

A servizio delle scuole che visitano il Parco ci sono tre centri visita, un centro di educazione ambientale, un museo naturalistico, un museo etnografico, moltissimi sentieri didattici, una foresteria, due ostelli e rifugi alpini per visite di più giorni.

Il Parco offre un'opportunità unica per "fare scuola" in modo diverso e far comprendere a bambini e ragazzi che, come ha scritto Thoreau, "il paradiso è sotto i nostri piedi, così come sulle nostre teste".

#### **Il Centro di Educazione ambientale**

Dall'anno scolastico 2015-2016 è attivo il centro di Educazione ambientale La Santina, in Val di Canzoi. La struttura dispone di laboratori, sala conferenze, una piccola biblioteca, microscopi, strumenti e supporti didattici che aiuteranno bambini e ragazzi a conoscere la natura "sul campo".

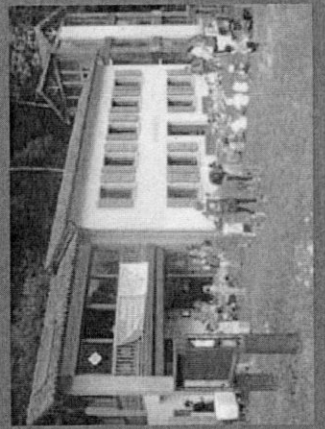

#### **Le proposte didattiche**

Le proposte sono rivolte alle scuole dell'infanzia, Primarie e Secondarie di 1° e 2° grado.

Natura, biodiversità, cultura, storia, uomo e ambiente: sono tantissimi i temi, i percorsi e gli itinerari che si possono sviluppare con escursioni di mezza giornata o giornalieri; lezioni e laboratori in classe; soggiorni verdi di 2 o 3 giorni.

Le attività educative, ludico-didattiche e scientifiche sono pensate e calibrate in funzione del grado scolastico e sono curate dalla Cooperativa Mazarol - Guide naturalistico-ambientali.

In caso di maltempo saranno proposte attività al coperto in una delle strutture del Parco.

**Il dettaglio delle proposte e le note tecniche sulle escursioni sono consultabili sul sito internet del Parco: [www.dolomitipark.it](http://www.dolomitipark.it)**

#### **Contributo economico del Parco**

I corsi sono a pagamento ma, per offrire alle scuole la possibilità di inserire le tematiche ambientali nella programmazione didattica, è previsto un contributo economico dell'Ente Parco.

Per le attività che comprendono almeno un'escursione nel Parco il contributo è pari al 60% del costo totale per le Scuole dei 15 Comuni del Parco e al 50% del costo per tutte le altre Scuole.

Per attività svolte solo in classe il contributo è del 20% e solo per le scuole dei 15 Comuni del Parco.

I Comuni del Parco sono: Belluno, Cesiomaggiore, Feltrina, Gosoldo, La Valle Agordina, Longarone, Pedavena, Ponte nelle Alpi, Rivamonte Agordino, San Gregorio nelle Alpi, Santa Giustina, Sedico, Sospirolo, Sovramonte, Val di Zoldo.

#### **Come iscriversi**

Compilare il modulo di adesione scaricabile dal sito del Parco [www.dolomitipark.it](http://www.dolomitipark.it) e inviarlo via posta, fax o e-mail a:

Parco Nazionale Dolomiti Bellunesi  
Piazzale Zancanaro, 1 - 32032 Feltre (BL)  
tel 0439.3328 fax 0439.332999  
info@dolomitipark.it

Dal momento in cui sarà registrata l'iscrizione tutti i contatti con la scuola saranno tenuti dalla Cooperativa Mazarol - Guide naturalistico-ambientali.  
Cell. 329.0040808 oppure 329.9879724  
guide.pndb@gmail.com

Orari di segreteria della Coop. Mazarol:  
da lunedì a venerdì dalle 9.00 alle 18.00

Il calendario delle attività sarà concordato con l'insegnante. Le domande saranno accolte in ordine di arrivo, fino ad esaurimento dei fondi messi a disposizione dall'Ente Parco.

#### **La Casa Al Frassen**

Una vecchia casa rurale, immersa nel bosco, è diventata una foresteria con 22 posti letto, servizi, cucina attrezzata, aula per attività didattiche, sala da pranzo con caminetto.

È il luogo ideale per soggiorni didattici di due o più giorni nel cuore del Parco.

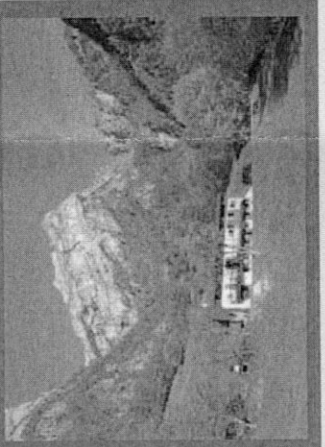

#### **Il Museo Etnografico di Seravella**

Il Museo Etnografico della Provincia di Belluno e del Parco Nazionale Dolomiti Bellunesi si trova a Seravella di Cesiomaggiore. Raccoglie, conserva e valorizza il patrimonio di oggetti, memorie, documenti, immagini riguardanti la vita quotidiana della popolazione rurale bellunese dalla fine del secolo XIX ad oggi.

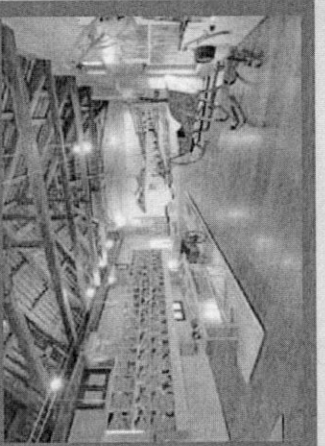

**“A SCUOLA NEL PARCO” - Programma Ed. Ambientale nel Parco Nazionale Dolomiti Bellunesi  
ANNO SCOLASTICO 2018-2019**

SCHEDA DI ISCRIZIONE AI CORSI E RICHIESTA DI CONTRIBUTO AL PARCO NAZIONALE DOLOMITI BELLUNESI  
da compilare in STAMPATELLO e inviare via fax (0439-332999) o via mail (info@dolomitipark.it)

**NOTA IMPORTANTE:**

Il numero massimo di partecipanti per ciascun corso, seguito da 1 Guida, è di 29 alunni.  
Oltre questo numero è obbligatorio richiedere uno o più altri corsi con altre Guide coinvolte.

Scuola .....

Istituto Comprensivo o Istituto di riferimento .....

Indirizzo ..... CAP .....

Comune ..... Provincia.....

Telefono Scuola ..... Cellulare Insegnante richiedente.....

PEC Scuola .....

Partita IVA..... Codice fiscale .....

Codice Univoco ..... Codice CIG .....

Nome e recapito telefonico del Referente Amministrativo per modulistica varia e dati fatturazione a fine attività:

Classe	N° Allievi	Insegnante referente (nome e n°cellulare)	Tema e corsi scelti	Costo (prezzo pieno)
<b>(a) TOTALE COSTO (indicare il totale dei prezzi pieni)</b>			Euro	€ .....
<b>(b) TOTALE CONTRIBUTO EROGATO DALL'ENTE PARCO</b>			Euro	
N.B.: per attività con escursione nel Parco il contributo è pari al <b>60%</b> del costo totale <b>PER LE SCUOLE DEI 15 COMUNI DEL PARCO</b> (Belluno, Cesiomaggiore, Feltre, Gosaldo, La Valle Agordina, Longarone, Pedavena, Ponte nelle Alpi, Rivamonte Agordino, San Gregorio nelle Alpi, Santa Giustina, Sedico, Sospirolo, Sovramonte, Val di Zoldo) ed è pari al <b>50%</b> del costo <b>PER TUTTE LE ALTRE SCUOLE.</b> Nel caso di soli "laboratori" in classe il contributo è del 20% e solo per le scuole dei 15 Comuni.				€ .....
<b>(a-b) TOTALE NETTO A CARICO DELLA SCUOLA</b>			Euro	€ .....

IL COSTO È ESENTE IVA (COMMA 20 E 22 ART 10 DPR 633-1972)  
A TERMINE ATTIVITÀ SARÀ INVIATA DALLA MAZAROL SOC COOP FATTURA ELETTRONICA

DICHIARAZIONE DELL'INSEGNANTE REFERENTE: si dichiara di conoscere e accettare quanto specificato qui e nel programma allegato alla presente, e di essere a conoscenza che i dati riportati nella presente scheda saranno trattati esclusivamente per finalità istituzionali (D. Lgs n°196/2003 - riservatezza dei dati personali).

Data ..... Firma.....