



ENTE PARCO NAZIONALE DOLOMITI BELLUNESI

www.dolomitipark.it info@dolomitipark.it



*Ministero dell'Ambiente
e della Tutela del Territorio
e del Mare*

ISTITUTO COMPRENSIVO Zancanaro, I 32032 Feltre BL - Italia
DI FELTRE - Feltre (BL) tel. +39 0439 3328 fax +39 0439 332999
DOLOMITI BELLUNESI c.f. 91005860258 p.iva 00846670255
PARCO NAZIONALE

2 SET 2017
Prot. N. 3381/04-01
Pos.

PROTOCOLLO PNDB
NUM. 4184
DEL 31/08/17

Ai Dirigenti Scolastici
delle Scuole della Provincia di Belluno
LORO SEDI

Oggetto: "A scuola nel Parco" - finanziamenti del Parco Nazionale Dolomiti Bellunesi alle Scuole per svolgere attività di educazione ambientale nell'area protetta – A. S. 2017-2018

Il Parco Nazionale Dolomiti Bellunesi realizza, da quasi vent'anni, interventi di **educazione ambientale** destinati alle scuole del territorio.

Grazie anche alla passione e all'entusiasmo di molti insegnanti le attività coinvolgono, annualmente, oltre 2.600 ragazzi, in massima parte provenienti da scuole della provincia di Belluno.

Forti di questi risultati abbiamo deciso di proseguire le attività anche per nell'anno scolastico 2017-2018, stanziando fondi a favore delle scuole che intendono aderire al programma.

Gli interventi sono articolati e diversificati in funzione dei destinatari: sono previste lezioni in classe, uscite nel Parco e laboratori. Vi è la possibilità di fare la sola uscita nell'area protetta, il solo laboratorio in classe o, in alternativa, scegliere programmi di più giorni, con pernottamenti nel Parco.

I programmi sono destinati alle scuole di ogni ordine e grado e sono curati dalle guide della Società Cooperativa Mazarol.

Le scuole che aderiscono ai programmi di educazione ambientale beneficiano di un contributo che è pari al 60% del costo per le scuole dei 15 Comuni del Parco (Belluno, Cesiomaggiore, Feltre, Gosaldo, La Valle Agordina, Longarone, Pedavena, Ponte nelle Alpi, Rivamonte Agordino, San Gregorio nelle Alpi, Santa Giustina, Sedico, Sospirolo, Sovramonte, Val di Zoldo) e al **50% del costo per tutte le altre Scuole**. Nel caso si scelga il solo laboratorio in classe, senza uscite sul territorio, **il contributo è pari al 20% solo per le scuole dei 15 Comuni del Parco**.

In allegato si inoltrano l'elenco delle proposte didattiche e il modulo di adesione. Il programma completo è scaricabile dal sito del Parco all'indirizzo: www.dolomitipark.it.

Oltre al programma "A scuola nel Parco" vi è anche un'altra importante offerta didattica legata al Parco Nazionale: il **Museo naturalistico Dolomiti Bellunesi**, in piazza Piloni a Belluno, dedicato alla flora e alla vegetazione del Parco, dotato di allestimenti multimediali per illustrare a scolari e studenti la straordinaria ricchezza botanica dei nostri territori.

Il valore scientifico si realizza soprattutto nelle collezioni botaniche presenti, il Museo infatti custodisce l'erbario del professor Cesare Lasen e gli erbari "storici" di Francesco Sandi (della prima metà dell'Ottocento) e di Francesco Caldart (della metà del secolo scorso).

Il Museo offre gratuitamente alle scolaresche moduli didattici, della durata di 45', curati da un tecnico del Parco, che illustra a scolari e studenti i contenuti del Museo; guida i ragazzi alla scoperta dei fiori e dei boschi presenti nel Parco; spiega perché nascono gli erbari e in che modo allestirne uno personale.

Per partecipare è obbligatoria la prenotazione alla segreteria dell'Ente Parco chiamando il numero 0439.3328 o inviando una mail a info@dolomitipark.it.

Per concludere segnalo anche **un'altra opportunità offerta dal Parco** grazie ad una collaborazione con la Pro Loco di Pedavena, i cui operatori curano, per conto dell'Ente Parco, la realizzazione di **visite guidate e laboratori di artigianato tradizionale presso il Centro visitatori di Pedavena**.

Laboratori di ceramica, lavorazione del legno, impagliatura sedie, tessitura, produzione di sapone artigianale e apicoltura sono attività organizzate presso il Centro e gratuite per le scuole, perché i costi sono sostenuti dall'Ente Parco, e sono destinate agli scolari degli ultimi due anni della scuola primaria e a quelli dei primi due anni della scuola secondaria di primo grado.

Per prenotare le attività presso il centro di Pedavena è necessario contattare Francesca Venturin, della Pro Loco di Pedavena, al numero 347.1335672.

Con la presente chiedo la Sua cortese collaborazione per diffondere, presso gli insegnanti della Sua scuola, queste informazioni. Mi auguro che queste iniziative rafforzino la costruttiva collaborazione avviata negli anni scorsi tra il Parco e le Istituzioni scolastiche, per permettere una sempre più ampia diffusione, tra i giovani, di una cultura della tutela ambientale.

AugurandoLe buon lavoro, per l'avvio di questo nuovo anno scolastico, colgo l'occasione per porgere distinti saluti.



Allegati: Pdf "A scuola nel Parco" A.S. 2017-2018

Pdf modulo di adesione

**"A SCUOLA NEL PARCO" - Programma Ed. Ambientale nel Parco Nazionale Dolomiti Bellunesi
ANNO SCOLASTICO 2017-2018**

**SCHEDA DI ISCRIZIONE AI CORSI E RICHIESTA DI CONTRIBUTO AL PARCO NAZIONALE DOLOMITI BELLUNESI
da compilare in STAMPATELLO e inviare via fax (0439-332999) o via mail (info@dolomitipark.it)**

NOTA IMPORTANTE:

Il numero massimo di partecipanti per ciascun corso, seguito da 1 Guida, è di 29 alunni.
Oltre questo numero è obbligatorio richiedere uno o più altri corsi con altre Guide coinvolte.

Scuola

Istituto Comprensivo o Istituto di riferimento

IndirizzoCAP.....

ComuneProvincia.....

Telefono ScuolaCellulare Insegnante richiedente.....

PEC Scuola

Partita IVA.....Codice fiscale

Codice UnivocoCodice CIG

Nome e recapito telefonico del Referente Amministrativo per modulistica varia e dati fatturazione a fine attività:

Classe	N° Allievi	Insegnante referente (nome e n°cellulare)	Tema e corsi scelti	Costo (prezzo pieno)
(a) TOTALE COSTO (indicare il totale dei prezzi pieni)			Euro	€
(b) TOTALE CONTRIBUTO EROGATO DALL'ENTE PARCO N.B.: per attività con escursione nel Parco il contributo è pari al 60% del costo totale PER LE SCUOLE DEI 15 COMUNI DEL PARCO (Belluno, Cesiomaggiore, Feltre, Gosaldo, La Valle Agordina, Longarone, Pedavena, Ponte nelle Alpi, Rivamonte Agordino, San Gregorio nelle Alpi, Santa Giustina, Sedico, Sospirolo, Sovramonte, Val di Zoldo) ed è pari al 50% del costo PER TUTTE LE ALTRE SCUOLE . Nel caso di soli "laboratori" in classe il contributo è del 20% e solo per le scuole dei 15 Comuni.			Euro	€
(a-b) TOTALE NETTO A CARICO DELLA SCUOLA			Euro	€

IL COSTO È ESENTE IVA (COMMA 20 E 22 ART 10 DPR 633-1972)
A TERMINE ATTIVITÀ SARÀ INVIATA DALLA MAZAROL SOC COOP FATTURA ELETTRONICA

DICHIARAZIONE DELL'INSEGNANTE REFERENTE: si dichiara di conoscere e accettare quanto specificato qui e nel programma allegato alla presente, e di essere a conoscenza che i dati riportati nella presente scheda saranno trattati esclusivamente per finalità istituzionali (D. Lgs n°196/2003 - riservatezza dei dati personali).

Data Firma.....



Informazioni sui programmi
e modulo di iscrizione sono scaricabili dal sito
www.dolomitipark.it

Parco Nazionale Dolomiti Bellunesi
Piazzale Zancanaro, 1
32032 Feltre - BL
tel. 0439.3328 info@dolomitipark.it

Attività proposte e costi

Attività	Costo a carico delle scuole dei 15 Comuni del Parco	Costo a carico delle altre scuole
Escursione di mezza giornata (2-5 ore) Costo totale € 160	€ 64	€ 80
Escursione di una giornata (6-8 ore) Costo totale € 220	€ 88	€ 110
Escursione di mezza giornata + laboratorio Costo totale € 280	€ 112	€ 140
Escursione di una giornata + laboratorio Costo totale € 360	€ 144	€ 180
Lezione in classe + escursione di mezza giornata + laboratorio Costo totale € 370	€ 148	€ 185
Lezione in classe + escursione di una giornata + laboratorio Costo totale € 430	€ 172	€ 215
Soggiorno verde € 170/giorno (escluse spese di vitto e alloggio)	€ 68/giorno	€ 85/giorno
Lezione o laboratorio in classe (2 ore) Costo totale € 100	€ 80	€ 100

I costi indicati sono esenti IVA e includono:
l'accompagnamento,
le attività di animazione e di didattica
delle Guide e il loro rimborso spese,
il servizio di segreteria,
l'assicurazione RCT per tutti i partecipanti,
il materiale didattico messo a disposizione
durante le attività.
Le scuole pagheranno direttamente
la Cooperativa Mazarol.

A scuola nel Parco

Percorsi di
Educazione
ambientale
per le scuole
Anno Scolastico
2017-2018



**DOLOMITI
BELLUNESI**
PARCO NAZIONALE

Il Parco Nazionale Dolomiti Bellunesi
Il Parco protegge trentadue ettari di natura, a due passi dalla pianura veneta.

Qui vivono oltre 1.700 specie di piante; camosci e cervi, marmotte e aquile, gatti selvatici e pernici bianche. Recentemente sono ricomparsi orso, lince e lupo.

Ricche sono le testimonianze dell'antica presenza umana: dagli insediamenti preistorici alle miniere di rame di Valle Imperina, che rifornirono per secoli la Repubblica di Venezia.

A servizio delle scuole che visitano il Parco ci sono tre centri visita, un centro di educazione ambientale, un museo naturalistico, un museo etnografico, moltissimi sentieri didattici, una foresteria, due ostelli e rifugi alpini per visite di più giorni.

Il Parco offre un'opportunità unica per "fare scuola" in modo diverso e far comprendere a bambini e ragazzi che, come ha scritto Thoreau, "il paradiso è sotto i nostri piedi, così come sulle nostre teste".

Le proposte didattiche

Le proposte sono rivolte alle scuole dell'infanzia, Primarie e Secondarie di 1° e 2° grado.

Natura, biodiversità, cultura, storia, uomo e ambiente: sono tantissimi i temi, i percorsi e gli itinerari che si possono sviluppare con escursioni di mezza giornata o giornalieri; lezioni e laboratori in classe; soggiorni verdi di 2 o 3 giorni.

Le attività educative, ludico-didattiche e scientifiche sono pensate e calibrate in funzione del grado scolastico e sono curate dalla Cooperativa Mazarol - Guide naturalistico-ambientali.

In caso di maltempo saranno proposte attività al coperto in una delle strutture del Parco.

Il dettaglio delle proposte e le note tecniche sulle escursioni sono consultabili sul sito internet del Parco: www.dolomiti-park.it

Contributo economico del Parco

I corsi sono a pagamento ma, per offrire alle scuole la possibilità di inserire le tematiche ambientali nella programmazione didattica, è previsto un contributo economico dell'Ente Parco.

Per le attività che comprendono almeno un'escursione nel Parco il contributo è pari al 60% del costo totale per le Scuole dei 15 Comuni del Parco e al 50% del costo per tutte le altre Scuole.

Per attività svolte solo in classe il contributo è del 20% e solo per le scuole dei 15 Comuni del Parco.

I Comuni del Parco sono: Belluno, Cesiomaggiore, Feltrina, Gosaldo, La Valle Agordina, Longarone, Pedavena, Ponte nelle Alpi, Rivamonte Agordino, San Gregorio nelle Alpi, Santa Giustina, Sedico, Sospirolo, Sovramonte, Val di Zoldo.

Come iscriversi

Compilare il modulo di adesione scaricabile dal sito del Parco www.dolomiti-park.it e inviarlo via posta, fax o e-mail a:

Parco Nazionale Dolomiti Bellunesi
Piazzale Zancanaro, 1 - 32032 Feltre (BL)
tel 0439.3328 fax 0439.332999
info@dolomiti-park.it

Dal momento in cui sarà registrata l'iscrizione tutti i contatti con la scuola saranno tenuti dalla Cooperativa Mazarol - Guide naturalistico-ambientali.
Cell. 329.0040808 oppure 329.9879724
guide.pnrb@gmail.com

Orari di segreteria della Coop. Mazarol:
da lunedì a venerdì dalle 9,00 alle 18,00

Il calendario delle attività sarà concordato con l'insegnante. Le domande saranno accolte in ordine di arrivo, fino ad esaurimento dei fondi messi a disposizione dall'Ente Parco.

Il Centro di Educazione ambientale

Dall'anno scolastico 2015-2016 è attivo il centro di Educazione ambientale La Santina, in Val di Canzoi.

La struttura dispone di laboratori, sala conferenze, una piccola biblioteca, microscopi, strumenti e supporti didattici che aiuteranno bambini e ragazzi a conoscere la natura "sul campo".

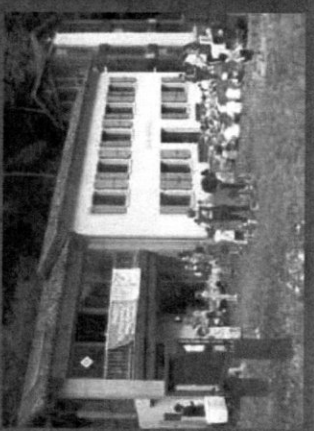

La Casa Al Frassen

Una vecchia casa rurale, immersa nel bosco, è diventata una foresteria con 22 posti letto, servizi, cucina attrezzata, aula per attività didattiche, sala da pranzo con caminetto.

È il luogo ideale per soggiorni didattici di due o più giorni nel cuore del Parco.

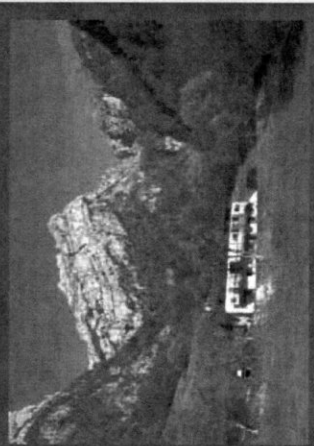

Il Museo Etnografico di Seravella

Il Museo Etnografico della Provincia di Belluno e del Parco Nazionale Dolomiti Bellunesi si trova a Seravella di Cesiomaggiore. Racoglie, conserva e valorizza il patrimonio di oggetti, memorie, documenti, immagini riguardanti la vita quotidiana della popolazione rurale bellunese dalla fine del secolo XIX ad oggi.

